

TURKISH KIDNEY FOUNDATION

2023 WORLD KIDNEY DAY ACTIVITIES



2023 WKD – TURKISH KIDNEY FOUNDATION

- 2023 WORLD KIDNEY DAY MAIN THEME:

**"PREPARING FOR THE UNEXPECTED,
SUPPORTING THE VULNERABLE!"**

OUR SLOGAN

**DON'T LET DISASTER ALARM GOES OFF FOR YOUR
KIDNEYS!**

2023 WKD – TURKISH KIDNEY FOUNDATION

- TURKEY IS LOCATED IN EARTHQUAKE ZONE. TRAFFIC ACCIDENTS ARE ALSO FREQUENTLY OCCUPIED. EITHER NATURAL OR HUMAN CAUSED DISASTERS, FIRST RESPONSE TEAMS AND COMMUNITY HAVE TO BE PREPARED IN ADVANCE FOR RESCUE PARTICULARLY ON AKI AND CRUSH SYNDROME FOR KIDNEY HEALTH. GUIDELINES ARE IMPORTANT SOURCES FOR BOTH HEALTH PROFESSIONALS AND PATIENTS.



Kitlesel Afetlerde Temel Sağlık Hizmetleri (Hastanede İzlem ve Tedavi Rehberi)



Kitlesel Aferlerde Temel Sağlık Hizmetleri (Afet Sahası Rehberi)

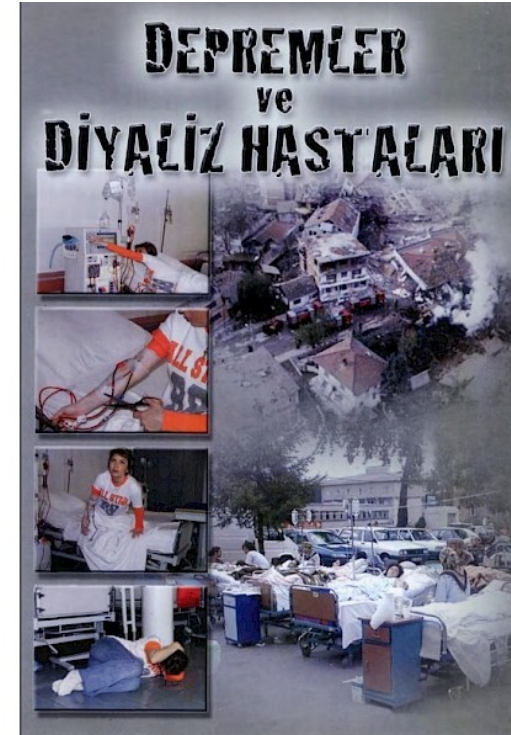

2023 WKD – TURKISH KIDNEY FOUNDATION

- ON OUR PRELIMINARY PLANS WE DECIDED TO ORGANIZE TRAINING SESSIONS AND DRILLS FOR DIALYSIS PATIENTS, THEIR CAREGIVERS AND DIALYSIS PROFESSIONALS.
- IN ORDER TO ORGANIZE TRAININGS AND DRILLS, WE EMBARKED A COLLABORATION WITH **AFAD - DISASTER AND EMERGENCY MANAGEMENT AUTHORITY**. WE AGREED TO SHOOT VIDEOS AT THEIR SIMULATION TRUCK, AS WELL AS FIELD ACTIVITIES.
- WE PLANNED TWO SEPERATE ONLINE SESSIONS FOR BOTH PHYSICIANS AND DIALYSIS PATIENTS BY PROFESSOR MEHMET ŞÜKRÜ SEVER, MD, FORMER FACULTY MEMBER OF ISTANBUL UNIVERSITY MEDICAL SCHOOL DEPT. OF INTERNAL MEDICINE AND NEPHROLOGY AND ONE OF THE FOUNDERS OF DISASTER MEDICINE.

2023 WKD – TURKISH KIDNEY FOUNDATION

**HOWEVER WE HAD TO ALTER OUR PLANS DUE TO
FEBRUARY 6TH PAZARCIK, KAHRAMANMARAŞ
EARTHQUAKE WHICH HAS AFFECTED 11 CITIES AND 15
MILLION POPULATION IN THE SOUTHEASTERN PART OF
TURKEY.**

2023 WKD – TURKISH KIDNEY FOUNDATION– KEYVISUAL



AFET ALARMI BÖBREKLERİNİZ İÇİN ÇALMASIN!



BÖBREK SAĞLIĞIMIZ İÇİN DE AFETLERE HAZIRLIKLIL OLALIM!

Afet öncesi, sırası ve sonrası yapılacaklara yönelik bilgilere tbv.com.tr adresinden ulaşabilirsiniz.

[instagram.com/turkbobrevakfi/](https://www.instagram.com/turkbobrevakfi/)

[facebook.com/TurkBobrekVakfi](https://www.facebook.com/TurkBobrekVakfi)

twitter.com/turkbobrevakfi

www.youtube.com/user/turkbobrevakfi

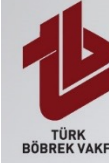

AFET ALARMI BÖBREKLERİNİZ İÇİN ÇALMASIN!



BÖBREK SAĞLIĞIMIZ İÇİN DE AFETLERE HAZIRLIKLIL OLALIM!

Afet öncesi, sırası ve sonrası yapılacaklara yönelik bilgilere
tbv.com.tr adresinden ulaşabilirsiniz.

[instagram.com/turkbobrevakfi/](https://www.instagram.com/turkbobrevakfi/)

[facebook.com/TurkBobrekVakfi](https://www.facebook.com/TurkBobrekVakfi)

twitter.com/turkbobrevakfi

www.youtube.com/user/turkbobrevakfi

2023 WKD - TURKISH KIDNEY FOUNDATION - OUTDOOR EXPOSURES



CITY SQUARES – DIGITAL MEDIUM



SUBWAY STATIONS - METRO LINE



SHOPPING MALLS

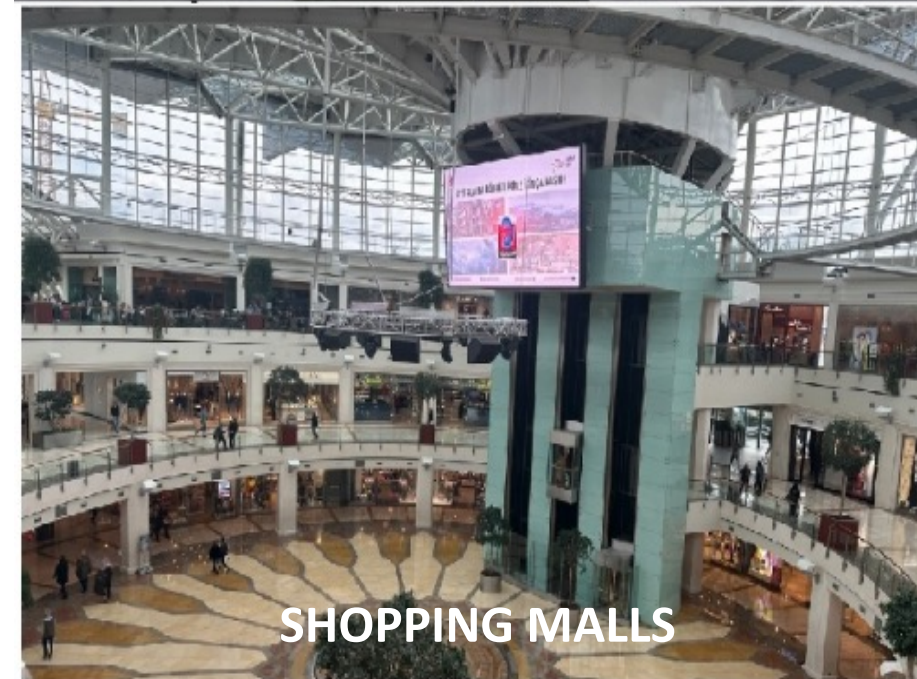

SHOPPING MALLS

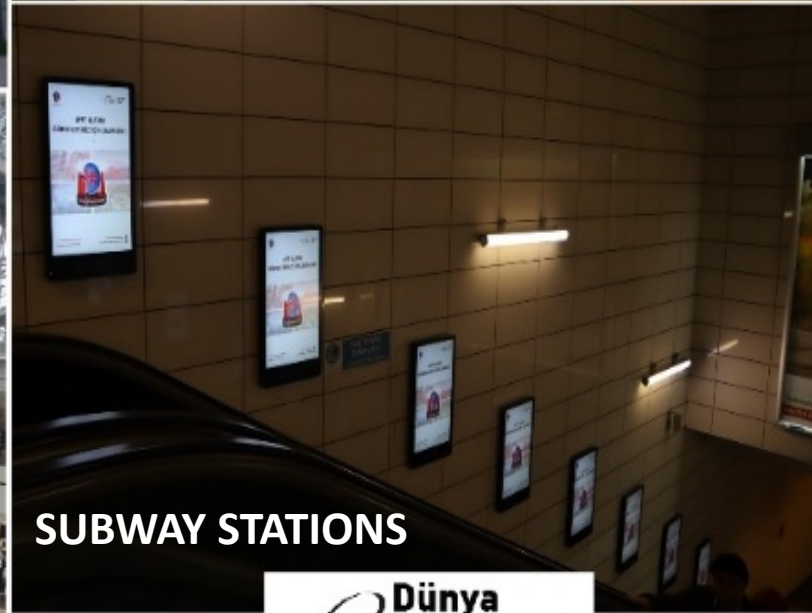

SUBWAY STATIONS



PUBLIC TRANSPORTATION
BUSES & TRAMLINES

2023 WKD – TURKISH KIDNEY FOUNDATION – SOCIAL MEDIA



2023 WKD – TURKISH KIDNEY FOUNDATION – MEDIUM

- İSTANBUL METROPOLITAN MUNICIPALITY CCTV SYSTEM (MODYO TV) –METROBUS AND TRAM SCREENS
- ICONDOOH – OUTDOOR CLP SCREENS

ADRES	AÇIKLAMA	ADET	FACE
Levent	Levent Metro Çıkışı Çarşı girişi	1	4
Bebek	Bebek Sahil Orta Refuj	1	4
Mecidiyeköy	Mecidiyeköy Meydan Orta Refuj Metro Çıkışı	1	4
Beşiktaş	Beşiktaş Meydan	1	4
Sarıyer	Sarıyer Meydan (İskele)	1	4
Nişantaşı	Nişantaşı Abdi İpekçi Caddesi	1	4
Teşvikiye	Teşvikiye	1	4
Göktürk	Göktürk Meydan	1	4
Sultanahmet	Sultanahmet Meydan Tramway Yolu	1	4
Taksim	Taksim Meydan Metro Çıkışı	1	4
Maslak	Maslak Plazalar Bölgesi	1	4
Eminönü	Eminönü Meydan Vapur İskelesi Karşısı	1	4
Etiler	Etiler Nispetiye Caddesi	1	4
Zincirlikuyu	Zincirlikuyu Esentepe Girişi	1	4
Beşiktaş	Ortaköy Meydan	1	4
Kadıköy	Kadıköy Meydan (İskele)	1	4
Bağdat caddes	Şaşkınbakkal	1	4
Bağdat caddes	Caddebostan Girişi	1	4
Bostancı	Bostancı İdo Karşısı	1	4
Ataşehir	Ataşehir Migros Karşısı Orta Refuj	1	4
Kızıltoprak	Kızıltoprak Orta Refuj	1	4
Üsküdar	Üsküdar Meydan Marmaray Çıkışı	1	4

2023 WKD – TURKISH KIDNEY FOUNDATION – MEDIUM

- MAXIMEDIA – SCREENS & CCTV'S AT SHOPPING MALLS



DIGITAL NETWORK



MECRA ADI	ŞEHİR	İLÇE	ORTALAMA AYLIK ZİYARETÇİ SAYISI	ÜNİTE	LOOP / DK.	GÜNLÜK SPOT	İÇERİK SÜRESİ	İÇERİK ÇÖZÜNÜRLÜĞÜ	İÇERİK FORMATI	İÇERİK ÖZELLİĞİ	EKRAN FACE
AQUAFLORYA	İSTANBUL/AVRUPA	FLORYA/BAKIRKÖY	852.000	YATAY EKРАН	3 DK	240	10 SN	852 X 480 YATAY	AVI/JPEG	SESSİZ	20
İSTİNYEPARK	İSTANBUL/AVRUPA	İSTİNYE/SARIYER	1.530.000	YATAY EKРАН	3 DK	240	10 SN	1280 X 720 YATAY	AVI/JPEG	SESSİZ	46
AKASYA	İSTANBUL/ANADOLU	ACIBADEM/ÜSKÜDAR	1.495.000	YATAY EKРАН	3 DK	240	10 SN	852 X 480 YATAY	AVI/JPEG	SESSİZ	35
PALLADIUM	İSTANBUL/ANADOLU	ATAŞEHİR	789.000	DİKEY EKРАН	3 DK	240	10 SN	1080 X 1920 DİKEY	AVI/JPEG	SESSİZ	24
											125

- PANOEFFECT – BOARDS AT SUBWAY STATIONS

DİJİTAL PORTR E PANO	
İSTASYON ADI	FACE
BOSTANCI	20
ÜNALAN	18
AYRILIKÇEŞMESİ	18
KADIKÖY	30
ÇEKMEKÖY	20
ÜSKÜDAR	20
İTÜ	24
4.LEVENT	44
LEVENT	24
GAYRETTEPE	50
ŞİŞLİ	94
OSMANBEY	66
TAKSİM	36
KABATAŞ	12
YENİKAPI	24
500	

2023 WKD – TURKISH KIDNEY FOUNDATION – PRESS RELEASE

Deprem bölgesindeki diyaliz hastaları unutulmadı

Deprem ardından, **Türk Böbrek Vakfı** bölgedeki diyaliz hastalarının tedavi koordinasyonları için aktif olarak üzerine düşeni yerine getirmeye devam ediyor.

■ SAĞLIK Bakanlığı, İstanbul İl Sağlık Müdürlüğü ve AFAD ile koordinasyon halinde olan **Türk Böbrek Vakfı** Başkanı **Timur Erk** göçük altından kurtarıldıktan sonra ezilme (crush) sendromu yaşayan hasta sayısının bugün itibarıyla 800 civarında olduğunu belirtiyor. Vakıf Başkanı **Timur Erk**; ezilme (crush) sendromu yaşayan 800 civarındaki hastanın akut tedavisi için yaklaşık 10 bin seanslık diyaliz kitine ihtiyaç duyuluyor. Geçici kateter (damar giriş yolu) ile 2 bin seanslık diyaliz malzemesi bağışını vakıf olarak üstlendik. İlk 500 seanslık malzeme İstanbul İl Sağlık Müdürlüğü'ne teslim ettik. Ezilme (crush) sendromu yaşayan bir hastanın tedavisi için 10-11 seans diyalize ihtiyaç duyuluyor. Erk, "Göçük altında kalmaya bağlı oluşan crush sendromlu hastaların yanı sıra kronik **böbrek** yetmezliği hastalarının aksayan diyaliz tedavilerini gerçekleştirebilmeleri için vakfımız gereken tüm çalışmaları yürütüyor. Deprem bölgesinden gelen yoğun diyaliz merkezi arayışı talepli telefonlara tek tek yardımcı olmaya çalışıyoruz. Yakın illerdeki diyaliz merkezlerine yönlendirme, diyaliz merkezlerine transferlerine araç sağlama konusunda bölge imkanlarının el verdiği ölçüde lojistik desteklerimizle hastalarımızın yanında oluyoruz" dedi.



Timur Erk

SAĞLIK



DİYALİZE DUYULAN İHTİYAÇ ARTTI

Depremden önce bölgede 8 bin hasta diyaliz tedavisi görüyordu. Bu sayıya enkazda böbrekleri hasar gören 1.600 kişi daha eklendi. Depremde kimi diyaliz merkezlerinin yıkılması durumu daha da zorlaştırdı. Hastaların bir kısmı çevre illere yönlendirildi, yeni bir merkez de yolda.

2023 WKD – TURKISH KIDNEY FOUNDATION – PRESS RELEASE

'Arama kurtarma çalışmaları en az 14 gün devam etmeli'

■ **AFET** tıbbi konusunda dünyanın en önemli isimlerinden biri olan ve Marmara, Bingöl, Van-Erciş, yurtdışında ise İran, Pakistan, Haiti gibi dünyanın en yıkıcı depremlerinde sahada çok sayıda hasta tedavi eden **Türk Böbrek Vakfı** Yönetim Kurulu Üyesi ve Nefroloji Uzmanı Prof. Dr.



Prof. Dr.
Mehmet Şükrü
Sever

Mehmet Şükrü Sever, arama kurtarma çalışmalarının en az 14 gün sürmesi gerektiğini kaydetti.

■ **SEVER**, "Marmara depremi veri tabanını analiz ettiğimiz zaman, bizi çok şaşırtan bir bulgu ile karşılaştık. Zaman geçtikçe enkazdan sağ çıkan hasta sayısı azalıyor, ancak bu az sayıda hastanın hayata tutunma imkanı, erken dönemlerde çıkarılanlara göre çok daha yüksek. Çünkü yaraları hafif olduğu için enkaz altında daha uzun süreler ile canlı kalabiliyorlar. Literatüre göre 13'üncü günde bile enkazdan sağ çıkarılanlar var. Bu nedenle enkaz kaldırma çalışmalarına başlamak için en az 14 gün beklemek gerekli" dedi.

Kurtarma çalışmaları en az 14 gün sürmeli

TÜRK Böbrek Vakfı Yönetim Kurulu Üyesi ve Nefroloji Uzmanı Prof. Dr. Mehmet Şükrü Sever, arama kurtarma çalışmalarının en az 14 gün daha devam etmesi gerektiğini belirterek, "Literatüre göre 13'üncü günde bile enkazdan sağ çıkarılanlar var. Bu nedenle enkaz kaldırma çalışmalarına başlamak için en az 14 gün beklemek gerekli" dedi. Afet tıbbi alanında dünyada öncü çalışmalarda imzası bulunan ve bu alanda sadece Türkiye'nin değil, dünyanın en önemli uzmanlarından biri olan **Türk Böbrek Vakfı** Yönetim Kurulu Üyesi ve Nefroloji Uzmanı Prof. Dr. Mehmet Şükrü Sever, yüzyılın afeti Kahramanmaraş merkezli depremlerin ardından açıklamalarda bulundu.

13'ÜNCÜ GÜNDE SAĞ ÇIKAN VAR'

Günler sonra canlı çıkarılan hastalarla mucizelere tanıklık edildiği ve arama kurtarma çalışmalarının halen sürdüğü bölgede en az iki hafta daha bu çalışmaların devam etmesi gerektiğinin altını çizen Prof. Dr. Sever, "Tıp literatüründe şimdiye dek benim okuduğum kadarıyla enkazdan sağ çıkma süresi en uzun 13 gün olarak yer alıyor. Büyük Çin depreminde olan bir olay. Ama bunun dışında medyadan duyduğumuz haberler de



olduğunu duyuyoruz. Bunlar tabii kanıtlanmış bilgi değil" diye konuştu. Enkaz altında ne kadar süre canlı kalılabileceği konusunda çok değişken parametreler olduğuna da dikkat çeken Prof. Dr. Sever, şu bilgileri verdi:

"Biyolojik olaylar çok değişkendir. Standart olarak tıbbi bilgede, bir insanın 3-4 gün kadar susuz kaldıktan sonra hayatı riskleri başlar. Açlığa dayanıklılık daha yüksek bu anlamda. Ama genellikle ölümlerde ön planda olan susuzluktur. Burada süreyi tayin eden çok sayıda faktör var. Öncelikle hava şartları önemli.

duğu için, erken dönemde susuzluğun zararlı etkilerinden dolayı ölüm riski ortaya çıkabilir. İkincisi hastanın yaralarının ağırlığı önemli. Ağır bir yaralanma söz konusu ise, kanamalar varsa, başka nedenle kanda volüm kaybı varsa, dayanma gücü daha azdır. Hastanın yaşı, altta yatan başka hastalıklarının olup olmasının da etkenlerden diğerleri. Örneğin 'Hasta 5 gün susuz kaldıktan sonra ölür', böyle bir şey söylenmesi kesinlikle söz konusu değil. Ama şöyle bir şey söyleyebilirim, 3-4 gün sonrasında hayatı riski ortaya çıkmaya başlar. Ancak

2023 WKD – TURKISH KIDNEY FOUNDATION – PRESS RELEASE



Enkazdan kurtarılanlarda büyük tehlike: ‘Crush Sendromu’

Göçük altından kurtarıldıktan sonra crush (ezilme) sendromu yaşayan hasta sayısının 800 civarında olduğunu belirten **Türk Böbrek Vakfı** Başkanı **Timur Erk**, “Crush sendromu yaşayan 800 civarındaki hastanın akut tedavisi için yaklaşık 10 bin seanslık diyaliz kitine ihtiyaç duyuluyor. Geçici kateter (damar giriş yolu) ile 2 bin seanslık diyaliz malzemesi bağışını vakıf olarak üstlendik. İlk 500 seanslık malzemeyi İstanbul İl Sağlık Müdürlüğüne bugün teslim ettik. Crush sendromu yaşayan bir hastanın tedavisi için yaklaşık 10-11 seans diyalize ihtiyaç duyuluyor.” şeklinde konuştu. **9’da**

Türk Böbrek Vakfı Başkanı:

Depremden kurtarılan yaklaşık 800 crush sendromu hastası var

Kahramanmaraş merkezli 7,7 ve 7,6 büyüklüğündeki depremde göçük altından kurtarıldıktan sonra yaklaşık 800 crush sendromu yaşayan hastanın olduğunu belirten **Türk Böbrek Vakfı** Başkanı **Timur Erk**: “10 bin seanslık diyaliz kitine ihtiyaç duyuluyor. Geçici damar giriş yolu ile 2 bin seanslık diyaliz malzemesi bağışını vakıf olarak üstlendik. İlk 500 seanslık malzemeyi İstanbul İl Sağlık Müdürlüğüne bugün teslim ettik.” dedi

Sağlık Bakanlığı, İstanbul İl Sağlık Müdürlüğü ve AFAD ile koordinasyon hâlinde olan **Türk Böbrek Vakfı** Başkanı **Timur Erk**, göçük altından kurtarıldıktan sonra crush (ezilme) sendromu yaşayan hasta sayısının bugün itibarıyla 800 civarında olduğunu belirtti.

DHA’nın haberine göre Vakıf Başkanı Erk: “Crush sendromu yaşayan 800 civarındaki hastanın akut tedavisi

in için yaklaşık 10 bin seanslık diyaliz kitine ihtiyaç duyuluyor. Geçici kateter (damar giriş yolu) ile 2 bin seanslık diyaliz malzemesi bağışını vakıf olarak üstlendik. İlk 500 seanslık malzemeyi İstanbul İl Sağlık Müdürlüğüne bugün teslim ettik. Crush sendromu yaşayan bir hastanın tedavisi için yaklaşık 10-11 seans diyalize ihtiyaç duyuluyor.” dedi.

Erk: “Göçük altında kalmaya bağlı

oluşan crush sendromlu hastaların yanı sıra kronik böbrek yetersizliği hastalarının aksayan diyaliz tedavilerini gerçekleştirebilmeleri için vakfımız gereken tüm çalışmalarını yürütüyor. Deprem bölgesinden gelen yoğun diyaliz merkezi arayışı talepli telefonlara tek tek yardımcı olmaya çalışıyoruz. Yakın illerdeki diyaliz merkezlerine yönlendirme, diyaliz merkezlerine transferlerine araç sağlama konusunda bölge

imkânlarının el verdiği ölçüde lojistik desteklerimizle hastalarımızın yanında oluyoruz.” diye konuştu.

Deprem bölgesinden gelecek diyaliz hastaları için gerekli operasyon İstanbul İl Sağlık Müdürlüğü koordinasyonunda yürütülüyor. Şu ana kadar **Türk Böbrek Vakfı**, Tekirdağ Diyaliz Merkezlerine deprem bölgesinden 3 hasta, Ahmet Ermiş Diyaliz Merkezine ise 1 hasta gönderildi.

2023 WKD - TURKISH KIDNEY FOUNDATION - PRESS RELEASE

Diyarbakır'da deprem sonrası diyalize giren hasta sayısı bin 250'ye çıktı"

Kahramanmaraş merkezli 10 ilde meydana gelen depremler nedeniyle diyalize giren hasta sayısında artış yaşandığı açıklandı. Deprem bölgesinde 8 bin civarında diyaliz hastası olduğunu ve bunların 7 bininin halen kendi merkezlerinde tedavi gördüğünü belirten **Türk Böbrek Vakfı** (TBV) Başkanı **Timur Erk**, "Ancak bin civarı hastamız çevre illere nakledildi. Örneğin Diyarbakır'da 778 diyalize giren hasta varken, bu sayı deprem sonrasında bin 250'ye; Adana'da bin 700 hasta varken 2 bine çıktı. Şimdiye dek bin 600 hastadan bin 200'ünde akut **böbrek** yetmezliği gelişmiş" dedi.

Türkiye'yi yasa boğan depremlerden, bölgede yaşayan binlerce kronik **böbrek** yetmezliği hastası da etkilendi. 11 ilde haftada üç gün aralıksız diyalize girmesi gereken 8 binden fazla hastanın yaklaşık bini, çevre illere transfer edilerek tedavileri bir gün bile aksatılmadan sürdürüldü. Depremde ezilme (crush) sendromu sonucu gelişebilen ve birkaç hafta da olsa diyaliz tedavisi gerektiren akut **böbrek** yetmezliği vakalarının ise ne kadarının kronik hasta olabileceği henüz bilinmiyor. **Türk Böbrek Vakfı** Başkanı **Timur Erk**, Sağlık Bakanlığı'nın koordinasyonunda, bölgeye 10 üniteli bir diyaliz merkezi kurmak üzere seferber olduklarını söylerken; Yönetim Kurulu Üyesi ve Nefroloji Uzmanı Prof. Dr. Mehmet Şükrü Sever ise çocukların crush sendromu açısından erişkinlere göre daha avantajlı olduğunu ve bu nedenle **böbrek**



yetmezliği tablosundan daha fazla korunduğunu vurguladı.

Kahramanmaraş merkezli büyük deprem felaketinde binlerce vatandaş yaralanırken, bunlardan pek çoğu da crush (ezilme) sendromu nedeniyle akut **böbrek** yetmezliğine girerek geçici diyaliz tedavisi görmek zorunda kaldı. 11 ilde büyük hasar yaratan depremlerin ardından bölgedeki diyaliz merkezlerinden de zarar gören yerler oldu. Hiç ara vermeksizin haftada en az üç gün diyalize girmek zorunda olan kronik **böbrek** yetmezliği hastası depremlerden bir kısmı, diyaliz merkezleri de yıkıldığı ya da çalışamaz hale geldiği için çevre illere transfer edilmek zorunda kaldı. Birkaç gün hizmet veremeyen onlarca diyaliz merkezi, hızla yeniden çalışır hale getirildi ve tedavilerin kesintisiz sürdürülmesi sağlandı. Sağlık Bakanlığı ve **Türk Böbrek Vakfı** (TBV), depremin ilk gününden itibaren hızla koordine olarak depremden diyaliz hastalarının tedavilerini de organize etti. TBV Başkanı **Timur Erk** ile Yönetim Kurulu Üyesi Prof. Dr. Mehmet Şükrü Sever, bölgede depremden etkilenen diyaliz hastalarının son durumu, yıkıma uğrayan diyaliz merkezleri nedeniyle binlerce hastanın nasıl koordine edildiği ve daha da önemlisi, depremden crush sendromu etkisiyle mevcut hastalara eklenen yeni diyaliz hastaları ile ilgili önemli açıklamalarda bulundu.

"BİN 200 YARALIDA AKUT BÖBREK YETMEZLİĞİ GELİŞTİ"

TBV, deprem sonrası 'crush (ezilme) sendromu' yaşayan hastaların akut tedavisi için geçici kateter ile 2 bin seanslık diyaliz kiti başışında bulundu. **Timur Erk**, bölgede yaşayan 8 bin civarında diyaliz hastası olduğunu ve bunların 7 bininin halen kendi merkezlerinde tedavilerine devam edebildiklerini kaydederek "Ancak bin civarı hastamız çevre illere nakledildi. Örneğin Diyarbakır'da 778 diyalize giren hasta varken, bu sayı deprem sonrasında bin 250'ye; Adana'da bin 700 hasta varken 2 bine çıktı. Civarda daha müsait olan yerlere kaydırma oldu. Burada en önemli konu, hep dedik ya artık herkes öğrendi. crush sendromlu hastaların durumu.



da bin 200'ünde akut **böbrek** yetmezliği gelişmiş" dedi.

HASTALAR GERİ DÖNEBİLSİN DİYE 10 ÜNİTELİK MERKEZ AÇILACAK

Türk Böbrek Vakfı olarak yaklaşık 500 hasta için çok ciddi bir destek verdiklerini de anlatan **Timur Erk**, sözlerini şöyle sürdürdü: "Koordinasyon merkezimizde 3 eleman gece gündüz çalıştı ve bölgedeki hastalarımıza hem ulaşım, hem de diyalize devam edebilme desteği sağladı. Ama esas sorun, bu 11 ilde halen diyalize devam eden 7 bine yakın hastamızın barınma, gıda sorunu. Çünkü bu hastaların özel bir beslenme ihtiyacı var, diyetisyen desteğine ihtiyacı var, psikolog desteğine ihtiyacı var. Sağlık Bakanlığı'na başvuru bulduk. Bize en fazla ihtiyaç gösterilen bölgede, o bin civarı çevre illere gitmiş hastaların tekrar geri dönüşünde diyaliz tedavilerini sağlamak üzere imkan yaratacağız. 10 üniteli bir diyaliz merkezi kurmak üzere seferber olduk."

"ÇOCUKLAR DAHA İYİ KORUNUYOR"

TBV Yönetim Kurulu Üyesi ve afet tıbbi konusunda dünyanın sayılı isimlerinden olan Nefroloji Uzmanı Prof. Dr. Mehmet Şükrü Sever ise crush sendromu nedeniyle akut **böbrek** yetmezliği gelişen hastaların hangi oranda kronik **böbrek** yetmezliğine evrildiğini henüz bilemediklerini belirtti. Prof. Dr. Sever, "Ancak diğer nedenlere bağlı akut **böbrek** yetersizliğinden sonra bir kısım hastada bu problem

bileceğini düşünüyoruz" dedi. Marmara depremi deneyimlerinin, çocukların crush sendromundan nispeten daha iyi korunduğunu gösterdiğini vurgulayan Prof. Dr. Sever, şu bilgileri verdi: "Bunun da muhtemel nedenleri arasında, yaşam üçgeni adını verdiğimiz küçük aralıklarda, çocukların daha az travmaya maruz kalabilmiş olmaları. Çünkü çocukların vücut yüzey alanları daha küçük, daha küçük alanlara sığabiliyorlar. Yetişkinlerin bu yönden daha riskli olduğunu söyleyebiliriz."

"ÜÇ HAFTA DİYALİZ GEREKEBİLİYOR"

Crush sendromu sonrası akut **böbrek** yetmezliği tablosunun oluşmasında pek çok mekanizma olduğuna dikkat çeken Prof. Dr. Sever, sözlerini şöyle sürdürdü: "Çok sayıda mekanizma var **böbrek**lerin yetersizliğe girmesine yol açan. En önemlisi, dolaşan kan hacmindeki azalma. Bunun da temel nedeni, ezilmiş olan kasların içerisine hasta enkazdan çıkartıldıktan sonra fazla miktarda sıvı hücum ediyor. Kompartman sendromu dediğimiz bir tablo gelişiyor ve bu (kas) kompartmanlarının içerisinde 4 ila 10 litreye kadar sıvı birikebiliyor. Dolaşan kan hacmi azaldığı için **böbreklerde** bir kansızlık söz konusu oluyor, bu da yetmezliğe yol açabiliyor. Bir de ezilen kaslardan açığa çıkan miyogloblin isimli bir protein var. Bu protein, hem doğrudan **böbreklerde** tahribat yapabiliyor, hem de **böbrek** tüpleri içerisinde bir takım tıkanmalara yol açabiliyor. Hasta bu tablolar sonrası ne kadar süre diyaliz desteğine ihtiyaç duyar veya ne kadar süre idrarı azalabilir? Bu süre ortalama 1 ila 3



Hayat durdu ama diyalizler çalışıyor

TÜRKİYE'Yİ yasa boğan depremlerden, bölgede yaşayan binlerce kronik **böbrek** yetmezliği hastası da etkilendi. 11 ilde haftada üç gün aralıksız diyalize girmesi gereken 8 binden fazla hastanın yaklaşık bini, çevre illere transfer edilerek tedavileri bir gün bile aksatılmadan sürdürüldü. Depremde ezilme (crush) sendromu

sonucu gelişebilen ve birkaç hafta da olsa diyaliz tedavisi gerektiren akut **böbrek** yetmezliği vakalarının ise ne kadarının kronik hasta olabileceği henüz bilinmiyor. **Türk Böbrek Vakfı** Başkanı **Timur Erk**, Sağlık Bakanlığı'nın koordinasyonunda, bölgeye 10 üniteli bir diyaliz merkezi kurmak üzere seferber olduklarını söyledi.DHA

2023 WKD – TURKISH KIDNEY FOUNDATION – SHORT VIDEO



Ara



0:08 / 3:44



Türk Böbrek Vakfı Diyaliz Hastaları Deprem Eğitim Videosu



Türk Böbrek Vakfı
583 abone

Abone ol

<https://www.youtube.com/watch?v=d4Cd11H6IC0>

1



Paylaş

Kaydet



2023 DÜNYA BÖBREK GÜNÜ – ONLINE SESSIONS



TÜRK BÖBREK VAKFI



AFET TIBBINA GİRİŞ VE EZİLME SENDROMU

Canlı Yayın ve Kayıt Linki
www.doktorclub.com/afettibbi

**Hekimlere
Yöneliktir**

Prof. Dr. Mehmet Şükrü Sever
İstanbul Tıp Fakültesi
Nefroloji Bilim Dalı
Türk Böbrek Vakfı
(Yönetim Kurulu Üyesi)



12 Mart
2023



13:00-14:00 (Ankara)
14:00-15:00 (Bakü)
11:00-12:00 (Berlin)



Sertifikalı



INTRODUCTION TO DISASTER MEDICINE AND CRUSH SYNDROME



TÜRK BÖBREK VAKFI

DEPREM VE DİYALİZ HASTALARI

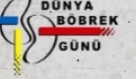

Canlı Yayın Linki
www.doktorclub.com/tbvdiyaliz

Canlı yayın sırasında gönderilen sorular yanıtlanacaktır



**Diyaliz Hastaları ve
Diyaliz Merkezleri
Çalışanlarına Yöneliktir**



Prof. Dr. Mehmet Şükrü Sever
İstanbul Tıp Fakültesi
Nefroloji Bilim Dalı
Türk Böbrek Vakfı
(Yönetim Kurulu Üyesi)



12 Mart
2023



15:00-16:00 (Ankara)
16:00-17:00 (Bakü)
13:00-14:00 (Berlin)

EARTHQUAKES AND DIALYSIS PATIENTS